An einen Haushalt
Zugestellt durch Post.at

Mitterdorfer GEMEINDENACHRICHTEN

AMTLICHE MITTEILUNG NR. 04/2023 www.mitterdorf-raab.at

Änderung Termin Sperrmüll

Achtung der geplante Sperrmülltermin am Samstag, 29. April 2023 fällt aus und wird auf Donnerstag, 20. April 2023 verschoben!

Das ASZ ist im April an folgenden Tagen geöffnet:
Donnerstag, 13. April 2023 und am Donnerstag, dem 20. April 2023 jeweils von 16:00 bis 19:00 Uhr

Gemeinde Mitterdorf an der Raab | Mitterdorf 5 | 8181 Mitterdorf an der Raab

INHALT:

VORWORT BÜRGERMEISTER
VORSTELLUNG NEUE GEMEINDERÄTE
STELLENAUSSCHREIBUNG
VANDALISMUS
ASPHALTRISS-SANIERUNG
SCHWIMMBECKENBEFÜLLUNG
GEMEINDERATSSITZUNG
FERIENSPASS
MUTTERTAGSAUSFLUG
VATERTAGSAUSFLUG
AUSZAHLUNG JAGDPACHT 2023
EINLADUNG MAIBETEN
KINDERMAIBETEN
LANDJUGEND MITTERDORF
BREITEGGER WEINFRÜHLING
BACHBLÜTEN-VORTRAG
FRÜHJAHR-FLOHMARKT
HANDY / TABLETKURS
SAM SAMMELTAXI
KLEINE SANIERUNG
URLAUBSAKTION FÜR SENIOREN / INNEN
NEUES AUS DER SCHULE
NEUES AUS DEM KINDERGARTEN
ELTERNVEREIN
WOHNUNG ZU VERMIETEN
WANDERTAG 1. MAI 2023
PFLANZERLMARKT ZIERLER
OLDTIMER TRIFFT SPORTWAGEN
NENAS HAARZAUBER
LAUFTREFF MITTERDORF
AWV ON TOUR
KASTANIENBÄUME VERKAUFEN
PSY NOT
STEIRER PELLETS
ERWACHSENENSOZIALARBEIT
KLIMA-UMFRAGE
ERLEBNISCAMP GLEISDORF
PFLEGEVERBAND
FF HOHENKOGL/MITTERDORF

VORWORT BÜRGERMEISTER

Liebe Mitterdorferinnen, liebe Mitterdorfer,

der Fasching 2023 hatte es wieder in sich: zuerst waren die 5 Veranstaltungen „Musistadl“ vom Verein „Leit für Leit“ restlos ausverkauft und es konnte auch wieder der Kinderfasching vom Elternverein organisiert und durchgeführt werden. Ich möchte mich im Namen der Gemeinde recht herzlich bei den Obleuten Kubera Jürgen und Lieb Elisabeth sowie bei Ihrem Team für die tolle Faschingszeit bedanken.
Auch die Jahreshauptversammlung unserer Feuerwehr wurde wieder abgehalten. Einmal mehr ist es bemerkenswert, wie viel die Florians unentgeltlich für uns alle leisten. Dafür durfte ich mich im Namen der Gemeinde recht herzlich bedanken. Falls wir sie benötigen, weiß ich, dass wir uns auf unsere Feuerwehr verlassen können und dass immer, 24/7.

Im letzten Jahr wurde schon das Projekt Hütterweg (Straßensanierung) beschlossen, heuer ist es so weit, mit 17.04.2023 wird dieses Projekt nun begonnen. Leider kann wiederum die Greithgasse in diesem Jahr nicht umgesetzt werden, da sich die Stadtgemeinde Weiz nicht mit einer finanziellen Unterstützung beteiligt. Die Straße ist wie folgt aufgeteilt: 1/3 Gemeinde Mitterdorf und 2/3 Stadtgemeinde Weiz. Wir können und wollen die Kosten von der Stadtgemeinde Weiz nicht übernehmen. Aus diesem Grund müssen wir dieses Projekt, wie schon die letzten 2 Jahre, leider um mind. 1 weiteres Jahr verschieben. Ich kann nur alle BewohnerInnen, die diese Straße tagtäglich benutzen, um Ihr Verständnis bitten und wir werden alles versuchen, damit auch dieses Projekt noch erfolgreich umgesetzt wird.

Bei der Gemeinderatssitzung im Jahr 2022 wurde ebenso ein einstimmiger Beschluss gefasst, dass wir das restliche Gemeindegebiet, ca. 20 %, mit schnellem Internet im Jahr 2023 ausstatten wollen. Leider haben wir bis dato noch immer nicht die schriftliche Förderzusage seitens der FFG erhalten. Sobald diese eingetroffen ist, werden wir wieder vor Ort Veranstaltungen durchführen und Sie zeitnah über die Fortschritte des Vorhabens informieren.

Ich möchte einen großen Dank an unseren Winterdienst aussprechen, obwohl der Schnee in diesem Winter fast zur Gänze ausblieb, war der Jänner trotzdem sehr intensiv mit dem feuchten und kalten Tagen, wo wir insgesamt für den Winter 2022/23 51.000 kg Salz verarbeitet haben. Das waren insgesamt 155 Stunden, die unser Winterdienst für die Sicherheit unserer Bevölkerung geleistet hat.

Ein großer Dank gilt auch wieder der Fam. Grubbauer-Schwaiger aus Hohenkogl, welche die Strohballen für unseren Osterhasen und Osterhenne kostenlos zur Verfügung gestellt haben.

Ein interessanter Vortrag gab es im März über E-Mobilität, von Hr. Hofbauer Thomas aus Pichl, der die Vor,- und Nachteile der E-Mobilität erläutert hat. Weiters wurde auch ein Vortrag von der Energieagentur Steiermark, über die Sanierung bei Gebäuden, abgehalten, bei dem über die zahlreichen Fördermöglichkeiten informiert wurde.

Am 29.03.2023 wurde unser Rechnungsabschluss 2022 im Gemeinderat einstimmig beschlossen. Dafür möchte ich mich bei allen Gemeinderäten, ganz besonders beim Vorstand, für die tolle Mitarbeit bedanken. Auch wurden bei dieser Sitzung zwei neue Gemeinderäte (Mauthner Alexander ÖVP, und Steinbauer Johannes SPÖ) angelobt. Ich wünsche Ihnen viel Freude bei Ihrer neuen Funktion und hoffe auf eine gute und konstruktive Zusammenarbeit.
Die ältere Generation liegt mir genauso am Herzen wie die junge Generation. Aus diesem Grund habe ich mich entschlossen, beim neuen Pflegeverband Bezirk Weiz im Vorstand aktiv mitzuarbeiten.
Wasserknappheit wird uns in Zukunft vermehrt beschäftigen, damit hier auch ein kleiner Beitrag geleistet wird, haben wir uns entschieden ein 22m³ Zisterne zu errichten, welche das Wasser

von den Dachflächen der Gebäuden ASZ & KIGA auffängt und dem USV Mitterdorf aus dem gewonnenen Ressourcen für die Bewässerung des Sportrasens zur Verfügung steht. Energiekosten steigen ins Unermessliche und auch der Umwelt zuliebe, haben wir uns entschieden, das gesamte Sporthaus Gebäude auf LED-Beleuchtung umzurüsten. Alle MaturantenInnen sowie Lehrlingen wünsche ich alles Gute für Ihre bevorstehende Prüfung.

Ihr (Euer) Bürgermeister

Thomas Derler

VORSTELLUNG

Neue Gemeinderäte

Darf ich mich vorstellen: Mein Name ist Johannes Steinbauer (49) und ich ergänze ab sofort den Gemeinderat.

Wenn ich nicht gerade in meiner Arbeit bei der TRS Sonnenschutz verkaufe, powere ich mich auf dem Fußball- oder Tennisplatz aus. Mitterdorf ist für mich nicht nur ein Ort, sondern meine Heimat. Gemeinsam mit meinen zwei Mädels und meiner Lebensgefährtin lebe ich bereits seit über 20 Jahren hier. Durch meine hilfsbereite und verantwortungsbewusste Art, hoffe ich den Gemeinderat perfekt zu ergänzen. Daher kann ich nur noch sagen: Ich freue mich darauf, im Gemeinderat tätig zu sein und mich für die Interessen unserer Gemeinde einzusetzen.

Ich heiße Alexander Mauthner und bin 27 Jahre alt. Aufgewachsen bin ich auf einem familiären Obstbaubetrieb in der Gemeinde, dadurch wurde mein Interesse für die Landwirtschaft geweckt. Mittlerweile bin ich Obstbaumeister und führe meinen eigenen Obstbaubetrieb.

In meiner Freizeit genieße ich gerne die Berge mit meiner Familie, bei Ski fahren im Winter oder beim Wandern im Sommer. Ich freue mich auf meine neue Aufgabe im Gemeinderat und gemeinsam mit dem Team zusammen zu Arbeiten.

STELLENAUSSCHREIBUNG

KinderbetreuerIn

Volksschulkinder - 25 Wochenstunden

Arbeitsbeginn: ab sofort
Arbeitszeiten: Nachmittagsbetreuung
Montag bis Freitag, von 11:30 Uhr bis 16:30 Uhr

Anstellungserfordernisse:

- Ausbildung zum/r KinderbetreuerIn
- Gesundheitliche Eignung, einwandfreier Leumund, österreichische Staatsbürgerschaft bzw. EU-/EWR Angehörige
- Führerschein der Klasse B
- Neben der fachlichen Eignung legen wir Wert auf die Persönlichkeit, freundliche Umgangsformen Pünktlichkeit und Belastbarkeit
- Bei männlichen Bewerbern abgeleisteter Präsenz- oder Zivildienst

Bewerbungsunterlagen:

- Lebenslauf mit genauer tabellarischer Aufstellung der Bildungs- und Berufslaufbahn
- Kopie der Zeugnisse des Abgangszeugnisses, der zuletzt besuchten Schule sowie der Dienstzeugnisse (soweit vorhanden).

Die Entlohnung erfolgt nach dem Gehaltschema des Stmk. Vertragsbedienstetengesetzes kb1 € 1.342,81 Brutto.

Ihre schriftlichen Bewerbungsunterlagen senden Sie bitte bis spätestens 17. April 2023 an die Gemeinde Mitterdorf an der Raab, Mitterdorf 5, 8181 Mitterdorf an der Raab oder per E-Mail an **gde@mitterdorf-raab.gv.at**

Der Bürgermeister, Thomas Derler

Vandalismus am Wasserhochbehälter in Dörfl

In der Zeit zwischen dem 1. März und 15. März 2023 haben unbekannte Täter in Dörfl bei unserem Hochbehälter der Wasserversorgung den Lüftungsschlitz und die Eingangstür mutwillig zerstört.
Es wurde bereits Anzeige erstattet, um zweckdienliche Hinweise aus der Bevölkerung bitten wir sie dies bei der Polizei in St. Ruprecht unter der Tel. Nr. 059133 6273-100 zu melden.

ASPHALTRISS-SANIERUNG

Asphaltriss-Sanierung

Im Frühjahr wird die Gemeinde Mitterdorf an der Raab in Zusammenarbeit mit der Firma Possehl die Sanierung von Rissen in der Asphaltdecke mittels Verfugungstechnik durchführen.
Im Zuge dieser Arbeiten können auch private Baustellen berücksichtigt werden.

Sollten Sie Interesse an Sanierungsarbeiten haben, melden Sie Ihr Bauvorhaben bis Anfang Juni an die Gemeinde Tel. 03178/5150 oder per Mail an gde@mitterdorf-raab.gv.at. Ihre Sanierung wird begutachtet und Sie erhalten Ihr persönliches Angebot direkt von der **Firma Possehl**.

SCHWIMMBECKENBEFÜLLUNG

Um Engpässe bei der Wasserversorgung zu vermeiden wird ersucht, dass alle die ein Schwimmbecken befüllen möchten, dies zuvor beim Bereitschaftshandy der Gemeinde Mitterdorf/R. Tel.: 0664 / 834 80 64 zu melden.

ZUSAMMENFASSUNG DER GEMEINDERATSSITZUNG

GEMEINDEAMT
MITTERDORF an der Raab

AMTLICHE MITTEILUNG
Service
www.mitterdorf-raab.at

GZ.: GR_01/2023

Zusammenfassung der Gemeinderatssitzung 29.03.2023

- **Zu 1**

Bürgermeister Thomas Derler begrüßt die Anwesenden, dankt für das Kommen und stellt die Beschlussfähigkeit fest.

- **Zu 2**

Angelobung der Gemeinderäte Johannes Steinbauer und Mauthner Alexander

GR Jürgen Strasser SPÖ sowie GR Peter Hadolt ÖVP legten das Gemeinderatsmandat zurück. Anstelle von Hr. Jürgen Strasser nimmt Hr. Steinbauer Johannes als nächst gereihte Person der Liste, das Mandat an. Anstelle von Hr. Peter Hadolt und aufgrund der Verzichtserklärungen gemäß § 31 Abs 2 leg. cit. auf dieses freigewordene Mandat durch die nachfolgenden Ersatzmänner, rückt laut Gemeindeordnung die nächst gereihte Person der Liste Hr. Alexander Mauthner nach.

Die neuen Gemeinderäte Hr. Steinbauer Johannes und Hr. Alexander Mauthner wurden vom Bürgermeister Thomas Derler angelobt.

Beschlüsse:

- **Zu 3**

Beschluss Ausschüsse NEU

Die Vorschläge der freien Sitze in den Ausschüssen werden wie folgt zur Abstimmung gebracht:

- GR Steinbauer Johannes
  - Schul-, Sport-, Kultur- und Freizeitausschuss (Obmann Stellv.)
  - Weg-, Bau- und Wasserausschuss (Mitglied)
  - Prüfungsausschuss (Mitglied)
- GR Mauthner Alexander
  - Weg-, Bau- und Wasserausschuss (Ersatzmitglied)
  - Personalausschuss (Schriftführer)
  - Umwelt-, Klima-, Nachhaltigkeits- und Abfallwirtschaftsausschuss (Mitglied)
- GR Gschweitl Stefan
  - Schul-, Sport-, Kultur- und Freizeitausschuss (Mitglied)

Die zu besetzenden Sitze in den jeweiligen Ausschüssen werden vom Gemeinderat einzeln einstimmig mittels Handzeichen gewählt.

- **Zu 4**

Fragestunde bzw. Information des Bürgermeisters

- Bei unserem Kindergarten - Sandkistenspielplatz wird eine Überdachung von 81 m² gebaut, auf dieser wird eine PV-Anlage mit 12 kWp montiert, für dieses Projekt wurde eine Förderung „Leaderprojekt“ eingereicht, damit ist eine Förderung von 40 % möglich.
- Am Dach des ASZ ist eine PV-Anlage von 110 kWp geplant. Nach erfolgreicher Einreichung bei der ÖMAG (Investitionsprämie) kann die Anlage montiert werden. Zusätzlich wird die 50 % KIP-Förderung beantragt.
- Die Räumlichkeiten vom „alten“ Kindergarten im ersten Stock beim Gemeindeamt, wurden unserer neu gegründeten Landjugend zur Verfügung gestellt. Es wurde vom Notar ein Bittleihvertrag aufgestellt, mit den Rechten und Pflichten seitens der Landjugend gegenüber der Gemeinde.
- Aufgrund einer Veranstaltung der SPÖ am 1. Mai am Sportplatzgelände, bzw. bei Regen im ASZ wird die Sperrmüllentsorgung von Samstag, dem 29.04.2023 auf Donnerstag, dem 20.04.2023 verschoben.
- Die budgetierte Notversorgungswasserleitung in Greith, kommend von Weiz zu unserem Wasserturm wird auf Landes,- und Gemeindegrund gegraben. Wir werden mit dem Projekt im späten Frühjahr starten.
- Unser Gemeindeball war im heurigen Jahr sehr stark besucht, der Reingewinn betrug € 6.741,38. Der Vorstand hat bereits beschlossen € 1.000,00 an den Verein Leit für Leit zu spenden, die € 3.000,00 vom Losverkauf gehen als Startkapital an die neu gegründete Landjugend Mitterdorf. Der Restbetrag wird in das Inventar im 1. Stock des Gemeindeamtes für den Gruppenraum der Landjugend verwendet.
- Der jährliche Frühjahrsputz findet heuer am 15. April von 08:00 bis 12:00 Uhr statt. Im Anschluss gibt es eine Jause.
- Unsere neue Cities App hat aktuell 650 Nutzer.
- Das Sporthaus wird auf LED umgerüstet.

- Bei der Kapelle in Mitterdorf ist der Giebel massiv sanierungsbedürftig, eine Sanierung wurde in Auftrag gegeben.
- Das Bankett wird heuer an den Gefahrenstellen mit Rasengittersteinen fixiert.
- Der Baustart für den Hütterweg ist am 17.04.2023
- Für den Muttertagsausflug am 12. Mai und den Vatertagsausflug am 2. Juni ist jeweils ein 50er-Bus und ein 17er-Bus reserviert.

• **Zu 5**

Beschluss Genehmigung Sitzungsprotokoll vom 15.12.2022

Beschluss – Einstimmig

• **Zu 6**

Beschluss Verordnung „Verlegung Bushaltestelle Radling/Mitterdorf" – KG 68236 Mitterdorf

Grundbücherliche Durchführung der katastralen Schlussvermessung der Anlage:

B072 „Verlegung Bushaltestelle Radling / Mitterdorf" - KG 68236 Mitterdorf

Beschluss – Einstimmig

Die Verordnung ist an der Amtstafel kundgemacht

• **Zu 7**

Beschluss Verordnung L362 „Knoten L362 St. Ruprechterstraße-Harthoferweg" KG 68249 Pichl

Grundbücherliche Durchführung der katastralen Schlussvermessung der Anlage:

Verordnung L362 „Knoten L362 St. Ruprechterstraße-Harthoferweg" KG 68249 Pichl

Die Verordnung ist an der Amtstafel kundgemacht

Beschluss – Einstimmig

• **Zu 8**

Beschluss Herstellung Grundbuchsordnung Tändl, KG 68265 Untergreith

Bürgermeister Thomas Derler stellt den Antrag, der Gemeinderat möge die Übernahme in das öffentliche Gut bzw. die Rückführung nicht mehr benötigter Wegteile in Privateigentum aufgrund der vorliegenden Vermessungsurkunde 14336-T1/22 beschließen.

Beschluss – Einstimmig

• **Zu 9**

Beschluss Herstellung Grundbuchsordnung Farkas, Holzerbauer, KG 68242 Oberdorf bei Stadl

Bürgermeister Thomas Derler stellt den Antrag, der Gemeinderat möge die Übernahme in das öffentliche Gut bzw. die Rückführung nicht mehr benötigter Wegteile in Privateigentum aufgrund der vorliegenden Vermessungsurkunde GZ 14256-T/22 beschließen.

Beschluss: Dafür gestimmt: 12 / Dagegen gestimmt: 1

• **Zu 10**

Beschluss 30 er Zone Greith

Bürgermeister Thomas Derler zeigt, die bereits verordnete 30er-Zone des Gebietes um die Wasserturmsiedlung. Bei der Einfahrt Hütterweg war bis dato kein Verkehrszeichen mit dem Hinweis „Beginn Geschwindigkeitsbegrenzung 30 km/h" angebracht. Somit war bei der Einfahrt in die Straße nicht ersichtlich, dass es sich in diesem Bereich um eine 30-er Zone handelt. Der Bürgermeister Thomas Derler stellt den Antrag, der Gemeinderat möge bei der Einfahrt B72 zum Hütterweg ein Hinweisschild mit der Geschwindigkeitsbeschränkung von 30 km/h beschließen.

Beschluss – Einstimmig

• **Zu 11**

Beschluss Gründung eines Vereines Energiegemeinschaft

Der Bürgermeister Thomas Derler erklärt dem Gemeinderat, die uns zur Verfügung stehenden Möglichkeiten zur Gründung einer Energiegemeinschaft.

Der Bürgermeister Thomas Derler stellt den Antrag, der Gemeinderat möge die Gründung einer Energiegemeinschaft beschließen.

Es wurde ein Grundsatzbeschluss gefasst

Beschluss – Einstimmig (Grundsatzbeschluss)

ZUSAMMENFASSUNG DER GEMEINDERATSSITZUNG

GEMEINDEAMT
MITTERDORF an der Raab

AMTLICHE MITTEILUNG
Service
www.mitterdorf-raab.at

• **Zu 12**

Beschluss SKE (Sachbereichskonzept Energie)

Bürgermeister Thomas Derler teilt mit, dass die Gemeinden bis zum Jahr 2025 verpflichtet sind, ein „Sachbereichskonzept Energie“ zu erarbeiten. Für die Verfahrensdauer von diesem Projekt ist mit eineinhalb Jahren zu rechnen. Wir werden dieses Konzept mit der Fa. Heigl Consulting ausarbeiten.
Der Bürgermeister Thomas Derler stellt den Antrag, der Gemeinderat möge eine zeitnahe Erstellung des Sachbereichs Energie mit Bürgerbeteiligung beschließen.

Beschluss – Einstimmig

• **Zu 13**

Beschluss Aufteilungsentwurf und Auszahlung Jagdpacht 2023

Wie bereits vom Gemeinderat beschlossen, werden ab dem Jahr 2023 die Jagdpachtbeträge ausbezahlt.
Der Auszahlungszeitraum für das Jahr 2023 ist vom 28.04.2023 bis 05.06.2023.
KG Mitterdorf, Oberdorf, Pichl und Hohenkogl € 3,63
KG Dörfl € 2,00
KG Untergreith u. Obergreith € 3,63

Beschluss – Einstimmig

• **Zu 14**

Beschluss Aufsandungsurkunde Nahwärme Mitterdorf

Da die Nahwärme Mitterdorf auf öffentlichem Gut steht und sich die Gesellschafter verändert haben, muss die Gemeinde Mitterdorf die neue Aufsandungsurkunde Nahwärme Mitterdorf beschließen.

Beschluss – Einstimmig

• **Zu 15**

Beschluss Mähverordnung

Aus formellen Gründen muss die Mähverordnung neu beschlossen werden. Der Bürgermeister bittet den Gemeinderat, die vorliegende Mähverordnung zu beschließen. (Die Mähverordnung ist an der Amtstafel kundgemacht)

Beschluss – Einstimmig

• **Zu 16**

Bericht Prüfungsausschuss Kassaprüfung

Bericht Prüfungsausschuss
Der GR Mag. rer. nat ph.d Christoph Hahn berichtet als Vorsitzender des Prüfungsausschusses über die Kassaprüfung am 27.03.2023.
Der Rechnungsabschluss wurde gesondert geprüft und für in Ordnung empfunden.

Beschluss – Einstimmig

• **Zu 17**

Beschluss Berichtigung Eröffnungsbilanz 2020

(Beilagen liegen in der Gemeinde auf)

Beschluss – Einstimmig

• **Zu 18**

Beschluss Vermögensrechnung

(Beilagen liegen in der Gemeinde auf)

Beschluss – Einstimmig

• **Zu 19**

Beschluss Teilrechnungsabschluss VS_2022

(Beilagen liegen in der Gemeinde auf)

Beschluss – Einstimmig

Der Gemeinderat informiert über die abgehaltene Gemeinderatssitzung in einer kurzen und übersichtlichen Zusammenfassung. Der Inhalt dieser Information ist ein Auszug aus der öffentlich zugänglichen Verhandlungsschrift.

• **Zu 20**

Beschluss Beratung und Beschlussfassung des Rechnungsabschlusses

a. Bildung einer zweckgebundenen Haushaltsrücklage mit Zahlungsmittelreserve – Müll
b. Bildung von zweckgebundenen Haushaltsrücklagen ohne Zahlungsmittelreserve – Bedarfszuweisung
c. Auflösung von zweckgebundenen Haushaltsrücklagen ohne Zahlungsmittelreserve – Bedarfszuweisung
d. Beschluss Rechnungsabschluss 2022

(Beilagen liegen in der Gemeinde auf)

Beschluss – Einstimmig

FERIENSPASS IN DER GEMEINDE MITTERDORF!

Ferienspaß
in der Gemeinde Mitterdorf!

Aufgrund der sehr positiven Resonanz von den teilnehmenden Kindern und Veranstaltern unserer „Ferienspass Aktion“ werden wir auch heuer wieder ein buntes Programm zusammenstellen.
Die Gemeinde Mitterdorf wird in den Sommerferien ein tolles Aktivprogramm für Kinder von 7 bis 14 Jahren bieten.
Der Ferienspass soll sich über 6 Wochen erstrecken (10. Juli bis 18. August). Jeder Aktionstag kann einzeln ausgewählt werden. So hat jedes Kind die Möglichkeit genau nach seinen Interessen die Ferien zu gestalten.
Daher sind wir nun auf der Suche nach Vereinen aber auch nach Privatpersonen, die sich vorstellen können, Angebote für diesen Aktionstag zu Verfügung zu stellen. Jeder Veranstalter darf seinen Aktionstag selbst gestalten und folgende Punkte festlegen:

- **Max. Teilnehmerzahl**
- **Kosten der Veranstaltung**
- **Treffpunkt Uhrzeit und Dauer**

Die Angebote können zum Beispiel von einem halbtägigen Backworkshop bis hin zu einer ganztägigen Schatzsuche oder einem Erlebnistag am Bauernhof reichen. Der Fantasie werden dabei keine Grenzen gesetzt. So hoffen wir ein buntes und vielfältiges Programm zusammenstellen zu können.

Für alle interessierten Bürger, die sich bei diesem Projekt einbringen möchten, bitten wir sie sich bei Gemeinderätin Fr. Maria Taucher bis 10. Mai 2023 zu melden.

Tel. Nr.: 0699/143 42 676
Mail: maria.graf@hotmail.com

Wir hoffen unseren Kindern einen lustigen und erlebnisreichen Sommer zu ermöglichen.

MUTTERTAGSAUSFLUG

Einladung Muttertagsausflug

Der Ausflug führt uns zum Botanischen Garten nach Graz.
Mit anschließendem gemütlichem Buschenschankbesuch.

Termin:	12. Mai 2023
Abfahrt in Mitterdorf:	13:00 Uhr
Tankstelle Greith:	12:50 Uhr

Da wir nur eine begrenzte Zahl an Busplätzen haben, bitten wir um zeitnahe Anmeldung im Gemeindeamt unter der Tel. Nr. 03178/5150, oder per Mail an **gde@mitterdorf-raab.gv.at**.

VATERTAGSAUSFLUG

Einladung Vatertagsausflug

Der Gemeinderat hat beschlossen heuer erstmalig auch einen Vatertags Ausflug zu veranstalten. Der Ausflug führt unsere Väter zum Schloss Kornberg mit anschließendem geselligen Buschenschankbesuch.

Termin:	2. Juni 2023
Abfahrt in Mitterdorf:	13:00 Uhr
Tankstelle Greith:	12:50 Uhr

Es sind alle Väter der Gemeinde Mitterdorf recht herzlich eingeladen bei dem Ausflug teilzunehmen.

Da wir nur eine begrenzte Zahl an Busplätzen haben, bitten wir um zeitnahe Anmeldung im Gemeindeamt unter der Tel. Nr. 03178/5150, oder per Mail an **gde@mitterdorf-raab.gv.at**.

AUSZAHLUNG JAGDPACHT 2023

Der Gemeinderat hat beschlossen, die Jagdpachtbeträge ab dem Jahr 2023 auszuzahlen.
Der Auszahlungszeitraum für das Jahr 2023 ist vom 28.04.2023 bis 05.06.2023.

KG Mitterdorf, Oberdorf, Pichl und Hohenkogl	€ 3,63 pro ha
KG Dörfl	€ 2,00 pro ha
KG Untergreith u. Obergreith	€ 3,63 pro ha

Die Anträge liegen in der Gemeinde auf bzw. sind auf unserer Homepage zum Herunterladen.

Einladung MAIBETEN

Herzliche Einladung zum Maibeten
in der **Kogler Kapelle**
am **6. Mai 2023 um 18 Uhr.**
Gestaltung: Gabi Kreimer
Musikalische Begleitung: Gutenberger Viergesang
mit anschließender Agape.

KINDERMAIBETEN

Wir laden EUCH recht herzlich
zum Kindermaibeten
am **13. Mai 2023 um 15 Uhr** ein.
Das Maibeten findet
bei der **Kogler Kapelle** statt.
Wir freuen uns auf Dich/Euch.

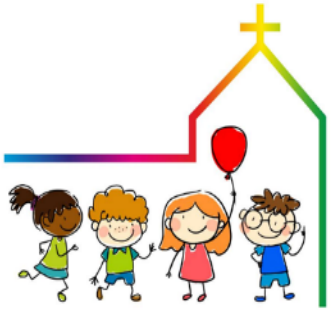

LANDJUGEND MITTERDORF

Seit 06. März hat unsere Landjugend einen neuen Treffpunkt.

Bürgermeister Thomas Derler & Vizebgm. Alois Strobl durften die Räumlichkeiten des alten Kindergartens im 1. Stock beim Gemeindeamt, an die Landjugend, Obmann Sebastian Kohlfürst u. Leiterin Jasmin Himmelreich übergeben. Wir freuen uns sehr, dass diese Räumlichkeiten die seit 09/2019 leer standen, von unserer Jugend in Zukunft genutzt werden.

BaBlü Praxis

BACHBLÜTEN VORTRAG

ES ERWARTET DICH...

....ein informativer Abend rund um die Einsatzgebiete und die Anwendung von Bachblüten bei Kindern. Zusätzlich gibt es noch viele Tipps zum Thema Konzentrationsförderung bei Schulkindern.

- 26. April 2023
- 19.00 Uhr
- Im Gemeindesaal

Auf euer Kommen freut sich

JULIA - ANNA LAMMER

Dipl. Bachblütenberaterin, Kindermentaltrainerin, Lerncoach, Aromatherapie für Babys und Kinder, Elementarpädagogin

WWW.FUERKLEINUNDGROSS.AT

Die Kosten des Vortrages übernimmt der Elternverein Mitterdorf/Raab!

Elternverein VS Mitterdorf/Raab

Frühjahr-Flohmarkt

des Elternvereins der VS Mitterdorf / Raab

Samstag, 22.04.2023
8.30 - 14.00 Uhr
AZS Mitterdorf / Raab

Gut erhaltene Spielsachen, Kinderbekleidung, Sportartikel, Bücher und alles andere was ein Flohmarkt-Herz begehrt!

Anmeldeschluss: 16.04.2023
Standgebühr: 1 Tischgarnitur € 10,-
2 Tischgarnituren € 12,-
Aufbaubeginn: ab 7.30 Uhr

Für Informationen: Obfrau Lieb Elisabeth, 0664 / 1434596

Für das leibliche Wohl sorgt der Elternverein!

Wir freuen uns auf viele AusstellerIn und BesucherIn!

Der Erlös der Standgebühr und Verköstigung kommt den Kindern der VS Mitterdorf / Raab zugute!

NEUER HANDY / TABLETKURS STARTET BALD!

In der heutigen digitalen Welt sind mobile Geräte wie Handys und Tablets unverzichtbar geworden. Doch nicht jede/r ist mit den neuesten Technologien vertraut. Wenn Sie zu diesen Menschen gehören, dann haben wir gute Nachrichten! Es freut uns mitteilen zu können, dass bereits **Ende April** ein neuer Kurs für Handys und Tablets in **Mitterdorf/Raab** startet.

Die erfahrenen Vortragenden vom Technik in Kürze®-Team zeigen in diesem Kurs Schritt für Schritt, wie Sie Ihr Handy oder Tablet bestmöglich nutzen: von essenziellen Grundfunktionen bis zum Surfen im Internet.

Der **kostenlose Kurs** findet immer dienstags von 9 bis 12 Uhr im Sporthaus im Gemeindesaal statt und besteht aus insgesamt **4 Einheiten**, jeweils 3 Stunden pro Einheit. Der Kurs beginnt am 25.04.2023. Die weiteren Termine sind: 02.05.2023, 09.05.2023 und 16.05.2023. Der Kurs wird durch EU, Bund und Land Steiermark (LEADER) gefördert und von der Energieregion Weiz-Gleisdorf organisiert.

Wenn Sie Interesse am Kurs haben, melden Sie sich noch heute an: per E-Mail unter **nicole.huetter@energieregion.at** oder telefonisch unter 0664/88 44 73 73.
Die Plätze sind begrenzt und werden nach dem „first come, first served"-Prinzip vergeben.

KATHOLISCHES BILDUNGSWERK

KLEINE SANIERUNG

Förderung vom Land Steiermark

Am 2. März fand im Sporthaus ein interessanter Vortag von Heizungstausch und Gebäudesanierung sowie PV-Anlagen statt.
Dazu gab es von Hr. DI Ebner von der Energieagentur Steiermark sehr tolle Einblicke mit welchen Maßnahmen man seinen Heizwärmebedarf reduzieren kann und welche Größe eine PV Anlage haben sollte.

Es wurde über die vielen Förderungen vom Bund, Land und der Gemeinde informiert. Herzlichen Dank an das rege Interesse unserer GemeindebürgerInnen.
Bei der kleinen Sanierung werden eine Viezlahl an (Einzel-) Maßnahmen gefördert.

Hierbei kann man Förderungen für z. B. PV-Anlage, Heizungstausch, Verbesserung der thermischen Qualität einzelner Außenbauteile, etc..... beantragen.
Die Förderung ist nach Durchführung der Sanierungsmaßnahmen zu beantragen und zwar innerhalb von **zwei Jahren**, gerechnet ab dem Tag der Ausstellung der ältesten Rechnung auch **rückwirkend** möglich!! Nähere Details unter:
www.sanieren.steiermark.at

URLAUBSAKTION FÜR SENIOREN / INNEN

Steirische SeniorInnen sollen sich Urlaub mit „Tapetenwechsel“ leisten können, auch wenn ihr eigenes Einkommen dafür nicht ausreicht. Deshalb gibt es in der Steiermark die SeniorInnenurlaubsaktion, je zur Hälfte finanziert vom Land Steiermark und den Sozialhilfeverbänden (Gemeinden außer Graz). Unterkunft und Mahlzeiten während des Aufenthalts sind in ausgewählten steirischen Gasthöfen somit für die TeilnehmerInnen kostenlos.
Voraussetzung für die Teilnahme ist die Vollendung des 60. Lebensjahres, eine EWR-Staatsbürgerschaft, ein Hauptwohnsitz in der Steiermark außerhalb von Graz und ein **Nettohaushaltseinkommen** unter:
EUR 1.371,00 für allein lebende Personen sowie unter
EUR 2.057,00 für Ehepaare oder Lebensgemeinschaften.
Der Höchstsatz für das Ausgedinge beträgt im Jahr 2023 für: alleinlebende Personen € 147,88 Ehepaare oder Lebensgemeinschaften € 221,71.

Auch heuer findet die Seniorenurlaubsaktion wieder in einem kleineren Rahmen statt, daher hat die Gemeinde Mitterdorf an der Raab die Zusage, **zwei Plätze** vergeben zu können. Die Reise geht zum Gasthaus Eckberghof, Familie Ferlinz/Robnik in 8505 Eckberg/Gamlitz.

Termin:**12.06.2023 bis 19.06.2023**

Wenn Sie an dieser Aktion teilnehmen möchten und die Voraussetzungen gegeben sind, bitten wir sie, sich bis spätestens **18.04.2023** bei uns im Gemeindeamt zu melden. Da wir nur zwei Plätze zu Verfügung haben, werden wir die Reihung nach Anmeldedatum vornehmen.

Hurra! Wir sind „eEducation Austria Expert Schule".

Bundesministerium
Bildung, Wissenschaft und Forschung

AUSZEICHNUNG

Aufgrund der erbrachten und nachgewiesenen Leistungen
zur digitalen und informatischen Bildung
ernennt das Bundesministerium für Bildung, Wissenschaft und Forschung die Schule

VS Mitterdorf an der Raab
8181 Mitterdorf an der Raab

für das Schuljahr 2022/23 zur

EXPERT SCHULE

Wien, 21.03.2023

AL Mag. Martin Bauer, MSc
Abteilung Präs/16 – IT-Didaktik

eEducation

Die Initiative „eEducation Austria" des Bundesministerium für Bildung, Wissenschaft und Forschung verfolgt das Ziel, digitale und informatische Kompetenzen in alle Klassenzimmer Österreichs zu tragen – von der Volksschule bis zur Reife- und Diplomprüfung. Um Expert Schule zu werden, müssen Punkte für Aktivitäten in der digitalen Bildung erreicht werden. Dank unserer tollen digitalen Ausstattung an der Schule und der Umsetzungsbereitschaft aller Lehrerinnen konnte dieser Status sehr schnell erreicht werden.

Energieschlaumeier

Das Thema Energiesparen ist in Zeiten wie diesen brisant wie noch nie! Es freut uns daher das die Schüler:innen der 4. Klasse die Auszeichnung zum „Energieschlaumeier" im Anschluss an das Projekt „Kids meeting Energy" entgegennehmen konnten.
In unserer Gemeinde Mitterdorf gibt es somit bereits 111 zertifizierte Energieschlaumeier. Ein großer Dank gilt der Gemeinde, die das Projekt jedes Jahr finanziell ermöglicht.

Osterstimmung in der Gemeinde Mitterdorf

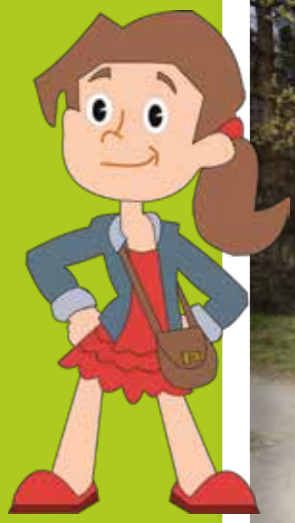

Am Ortsende von Mitterdorf wird man auf die Osterzeit eingestimmt. Der Osterhase und das Osterhuhn sind von bunten Ostereiern umgeben. Die Schüler:innen der 4. Klasse gestalteten diese bunten Eier mit großer Freude.

Osterfreude im Kindergarten

In den letzten Wochen haben wir das Frühlingserwachen mit allen Sinnen erlebt, Interessantes über Hühner und Eier erfahren, Osternester gebastelt und viel Zeit im Freien verbracht. Voll motiviert spazierten wir auch zum Osterhasen und zur Osterhenne von Mitterdorf und entdeckten am Wegesrand die ersten Frühlingsboten.

Am Donnerstag, 30.3.2023 kamen Christina und Fabian Bloder vom Scherbauerhof zu uns in den Kindergarten und zeigten den Kindern das traditionelle Osterpinzen backen. Jedes Kind durfte sein eigenes Meisterstück kreieren. Herzlichen Dank für diesen tollen Vormittag!

Am Freitag vor den Osterferien feierten wir unser Osterfest. Im Turnsaal konnte man sich bei lustigen Spielen auspowern und zur Osterjause ließen wir uns den selbstgemachten Karottenaufstrich schmecken.
Nach der Jause gab es die Ostergeschichte als Bilderbuchkino zu sehen.
Und dann … gings hinaus in den Garten zum großen Osternesterl suchen.

ELTERNVEREIN VS MITTERDORF AN DER RAAB

Kindermaskenball 2023

Nach zwei Jahren Zwangspause konnte der langersehnte Kindermaskenball des Elternvereins VS Mitterdorf a.d. Raab am Faschingsdienstag 2023 wieder stattfinden.

Unter der Leitung von Obfrau Elisabeth Lieb und ihrem großartigen Team fand ein rauschendes Kinderfaschingsfest statt. Im Gemeindesaal tummelten sich Actionhelden, Prinzessinnen, PiratenInnen, Katzen, Clowns und viele andere verkleidete Kinder, aber auch Erwachsene. Mit Bürgermeister Thomas Derler eröffnete Obfrau Elisabeth Lieb mit einer Polonaise durch das Sporthaus den Kindermaskenball 2023. Am Ende verteilte Bürgermeister Thomas Derler leckere Krapfen vom Scherbauerhof an die kostümierten Kinder.

Für musikalische Unterhaltung sorgten DJ Kreimer Markus mit Unterstützung von Ines Haidenbauer und Glaser André. Eine kreative und lustige Kinderanimation gestaltet von Jasmin Walcher, fand bei den Kindern großen Zuspruch.

Bei den Schätzspielen für Kinder und Erwachsene konnten grandiose Preise gewonnen werden. An dieser Stelle möchten wir uns aufrichtig bei unseren SponsorenInnen bedanken.

- ❤ Café – Restaurant – Lounge Mittelpunkt
- ❤ Cineplexx Weiz
- ❤ Dorfblume
- ❤ Erlebniscafé – Pizzeria Azzurro
- ❤ Hohenkogl Alpakas
- ❤ Jufa Weiz
- ❤ Lammer Julia – Anna
- ❤ Nena`s Haarzauber

Ebenso ein Dank geht an unsere regionalen AnbieterInnen:

- Buschenschank Gansrieglhof
- Obstbau Mauthner
- Obstbau Taucher
- Scherbauerhof Familie Bloder

Ein so großartiges Fest kann nur mit vielen helfenden Händen und Unterstützung gelingen. Unterstützung fand auch Vereinsübergreifend statt, danke, Leit für Leit und FF Hohenkogl.

Vielen Dank an alle die zu diesem gelingen dieses Kindermaskenballs 2023 beigetragen haben.

GESUCHT

Wohnung zu vermieten!

In Obergreith 6 / Top 5, Wohnung 66,91 m²
Tel. Nr. Immobilien Tazl GmbH (Fr. Huber Petra 0664/4017479)
oder Hr. Kohlfürst Heinz 0664/260 2061

SPÖ TEAM
MITTERDORF
WANDERTAG
am 1. Mai 2023
NEU
am Sportplatz
Mitterdorf / Raab
Abmarsch: 9 Uhr
Rückkehr: ca. 12 Uhr
Hupfburg
Musik & Essen
ab 11 Uhr

PFLANZERLMARKT ZIERLER

1. Mai

9 - 17 Uhr

Pflanzerlmarkt

beim Pfaffenschlager

in Dörfl

- **Gemüsepflanzen**
- **Kräuter**
- **Raritäten**
- **Zierpflanzen**
- **Bäume u. Sträucher**
- **Kunsthandwerk**
- **Nützlingsbehausungen**

Gmüatlich Essen & Trink´n
in da Imbissstub´n Kleinhappl
Kaufhaus Imbissstube
KLEINHAPPL
8181 Mitterdorf 8
03178 / 2260 oder 0664/9407710

MFG
MASCHINENBAU
FRANZ GEITNER

AUTO LIEB
www.autolieb.at

Peter und Maria Zierler, Dörfl 10, 8181 Mitterdorf/Raab
Tel. 0664/19 63 111, www.pfaffenschlager.at

1. MAI ab 9.00h
OLDTIMER trifft SPORTWAGEN
10-12h: GRATIS FRANKFURTER
(so lange der Vorrat reicht)
Mittel Punkt
CAFÉ
RESTAURANT
LOUNGE
Am 1. Mai KEIN Restaurant-betrieb!
ab 20.00h
SCHLAGER LOUNGE
www.auto-koeck.at
KÖCK
KFZ-TECHNIK MEISTERBETRIEB

NENAS HAARZAUBER

nenas haar zauber
MEISTERSTYLISTIN

Am 19.03.2023 nahm unser Lehrling Celina Zingl beim Lehrlingswettbewerb Steiermark teil. Sie konnte den hervorragenden 2. Platz in der Kategorie „Damen – Themenstyling 80er Jahre“ und in der Gesamtkategorie den 3. Platz erreichen. Somit darf unsere Celina beim Bundeslehrlingswettbewerb in Zell am See vom 10.06. – 12.06.2023 die Steiermark vertreten.

LAUFTREFF MITTERDORF

ES GEHT LOS!

Für alle SPORTLICHEN
und die es noch werden wollen

NORDIC – WALKING
LANGSAM – LAUF

Jeden Donnerstag um 19:00 Uhr

Beginn: Donnerstag
30. März 2023

Zeit: 19:00 Uhr

Treffpunkt: Sporthaus Mitterdorf/R.

Auf zahlreiche Teilnehmer freut sich
der Lauftreff

AWV WEIZ
Die Steirischen Abfallwirtschaftsverbände

AWV ON TOUR
vom Abfall zur Ressource!

Der Abfallwirtschaftsverband Weiz geht ON TOUR und zeigt die Wege VOM ABFALL ZUR RESSOURCE!

Unsere Abfälle sind längst nicht mehr NUR Abfälle. Schlagwörter wie Ressourcen, Wertstoffe, Sekundärrohstoffe und nachhaltige Abfallwirtschaft sind uns hinlänglich bekannt. Doch was passiert mit unseren Abfällen, nachdem wir sie in den verschiedenen Abfallbehältern entsorgen? Und – entsorgen wir sie überhaupt RICHTIG?

Der Abfallwirtschaftsverband Weiz möchte die Wege unseres Abfalls aufzeigen. Begleiten Sie uns auf den Spuren von Altpapier, Altmetall, Gelbem Sack & Co. und überzeugen Sie sich vor Ort – in den Verwertungsanlagen - was mit unseren Wertstoffen aus dem Abfallbehälter passiert.

Wir laden alle Interessierten ein, Abfallentsorgungsbetriebe mit uns zu besichtigen und Sortieranlagen, Aufbereitungsanlagen und Vorbereitungsschritte zum sinnvollen Recycling vor Ort zu erleben.

2023			
30. März	Münzer Bioindustrie GmbH	8261 Sinabelkirchen	Altspeiseölverwertung
27. April	Norske Skog Bruck GmbH	8600 Bruck/Mur	Altpapieraufbereitung
25. Mai	BioErde Kompost GmbH	8224 Kaindorf	Bioabfall/Kompostierung
29. Juni	Müllex-Umwelt-Säuberung GmbH	8321 St. Margarethen/Raab	Rest- & Sperrmüllsortierung
25. Juli	Saubermacher AG	8010 Graz	Sortierung Gelber Sack
24. August	Saubermacher AG	8793 Trofaich	Elektroaltgeräte & Problemstoffe
26. Sept.	Re-Use-Herbst Kunstschule KO	8160 Weiz	Wiederverwendung, Upcycling, Re-Use
19. Okt.	Gaugl Metallhandel GmbH	8224 Tiefenbach bei Kaindorf	Altmetalle

WIR RÄUMEN MIT ALTEN GERÜCHTEN AUF UND ZEIGEN IHNEN, WIE WICHTIG RICHTIGE ABFALLTRENNUNG IST!

DIE TEILNAHME IST KOSTENLOS!

P+R **TREFFPUNKT:** jeweils Park & Ride-Parkplatz Süd in Weiz-Preding

Weitere Informationen entnehmen Sie bitte unserer Website **www.awv-weiz.at**

AWV Weiz
Göttelsberg 290/1
8160 Mortantsch
T. 03172 / 410 41-0
office@awv-weiz.at

1. Ausgabe 2023 der AWV Infoseiten
(erscheint 2 x jährlich)

AWV ON TOUR

KASTANIENBÄUME ZU VERKAUFEN!

Obstbau Eggenreich
0664 15 144 53
office@obstbau-eggenreich.at

0800 44 99 33 PsyNot.

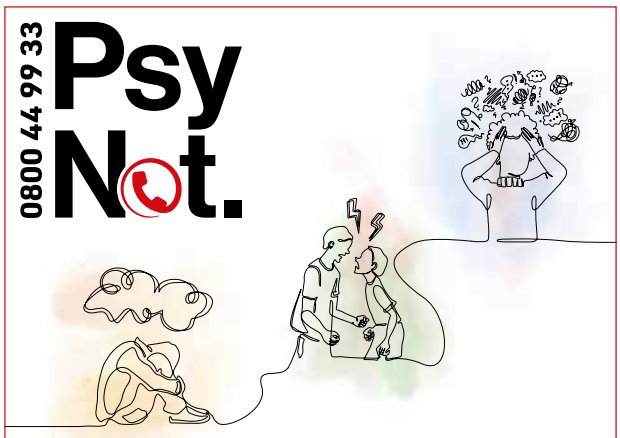

Das psychiatrische Krisentelefon für die Steiermark

24/7, anonym & kostenfrei

PsyNot ist eine kostenfreie 24h-Notfall-Hotline, die Steirerinnen und Steirern bei akuten Krisen als erste Anlauf- und Ansprechstelle zur Verfügung steht.

Ein geschultes Expertenteam berät rund um die Uhr, ob bei suizidalen Gedanken, Konfliktsituationen oder Überforderungsgefühlen. Das Krisentelefon unterstützt sowohl Betroffene als auch Familienangehörige, Bekannte, stationär entlassene Klientinnen und Klienten in akuten Problemsituationen oder Personen, die beruflich mit Betroffenen zu tun haben.

www.psynot-stmk.at **0800 44 99 33**

"IN DER REGION, FÜR DIE REGION."

Erwachsenensozialarbeit
weizsozial

WAS TUN WIR?

- Hausbesuche durch Sozialarbeiter*innen
- Unterstützung bei der Vermittlung von Sozial-, Pflege- und Gesundheits-dienstleistungen
- Informationen über finanzielle Unterstützungsmöglichkeiten
- Beratung bei einer bestehenden oder vermuteten Form der Demenz
- Organisation und Begleitung von Pflege-stammtischen

WER IST UNSERE ZIELGRUPPE?

Personen mit Beratungs- und Unterstützungs-bedarf

An- und Zugehörige sowie Bezugspersonen

WIE ERREICHEN SIE UNS?

Anlaufstellen in Weiz, Gleisdorf, Birkfeld und Passail

0664-12 18 236

esa@weiz-sozial.net

Weiz Sozial gGmbH
Franz-Pichler-Straße 28/3
8160 Weiz

MEHR INFORMATIONEN?

www.weiz-sozial.net

KLIMA-UMFRAGE MIT GEWINNCHANCE

energie region WEIZ-GLEISDORF

KLAR! Vorbereitet auf die Klimakrise

Bis **14. Mai 2023** findet die österreichweit größte **Online-Befragung** zum Thema Klimawandel statt.

Die **Energieregion Weiz-Gleisdorf** ist eine von 79 KLAR!-Regionen, die hier mit einer eigenen Umfrage dabei ist: **www.energieregion.at/klar-umfrage**

Die Fragen drehen sich dabei um persönliche Sichtweisen und Erfahrungen zu den Folgen des Klimawandels und die Möglichkeiten der Klima-wandelanpassung.

Die Umfrage ist anonym und dauert rund 10 Minuten. Teilnahmeberechtigt sind alle Personen ab 16 Jahren, die in der Energieregion Weiz-Gleisdorf wohnen, arbeiten und/oder zur Schule gehen.

Alle Teilnehmer:innen der Umfrage können auch an der Verlosung von **Preisen im Gesamtwert von 1.000 EUR** teilnehmen. Zu gewinnen gibt es ein KlimaTicket Steiermark Classic und 50 x 8 Städte-Gutscheine zu je € 10.

LIEBE KINDER, LIEBE ELTERN!

Die Kinder- und Jugendaktionsgruppe Gleisdorf veranstaltet seit 22 Jahren das Energie-Erlebnis-Camp in Gleisdorf.

Das Camp findet von **8.8.-11.8.2023** im Gelände des Wellenbads statt.

Das viertägige Erlebniscamp steht heuer unter dem Motto:

„Hokuspokus“

Als Zauberschüler wirst du nach der Ankunft zuerst in eines der Zelte eingeteilt. Natürlich vom sprechenden Hut, von wem denn sonst?

Falls du noch keinen Zauberstab hast, kein Problem! Du bekommst einen, der natürlich dich erwählt und nicht andersherum!

In unserer Zauberküche werden wir am offenen Feuer gemeinsam unser Essen kochen und anschließend neue Zauberkünste erlernen.

Zauberschüler messen sich untereinander auch im Zaubersport. Ihr werdet in Teams trainieren und gegen die anderen Zelte antreten!

Wenn es uns in unserer Zauberschule zu heiß wird, können wir uns im Wellenbad abkühlen.

Das ist schon allerhand, aber wer weiß was noch so alles passieren wird?

Das erfährst du nur, wenn du im Sommer mit dabei bist!

Gemeinsam werden wir Gleisdorf verzaubern.
Unsere Zauberlehrer sind bereit, wer noch fehlt bist du!

Wenn du Lust hast und zwischen 8-13 Jahre alt bist, können deine Eltern dich bei uns anmelden!

Kinder & Jugend-Aktionsgruppe Gleisdorf

Birgit Witting
Campleitung
0664 602601 412

erlebniscamp@gleisdorf.at

An diesem Camp können Kinder aus der Energieregion Weiz- Gleisdorf *(Albersdorf-Prebuch, Gleisdorf, Guttenberg-Stenzengreith, Hofstätten an der Raab, Ludersdorf-Wilfersdorf, Mitterdorf an der Raab, Mortantsch, Naas, Puch bei Weiz, St. Ruprecht an der Raab, Thannhausen und Weiz)* und den Umlandgemeinden teilnehmen.

Wir werden in großen Feuerwehrzelten zu je 10 Kindern schlafen. Die Kinder bekommen von uns Frühstück, Mittagessen und Abendessen. Sie werden von ausgebildeten Pädagogen und erfahrenen Mitarbeitern rundum betreut und beaufsichtigt.

Die Kosten sind 85.- für Kinder aus der Energieregion (25.- wird von der jeweiligen Gemeinde dazugezahlt).

Für Kinder aus anderen Gemeinden sind 110.- zu bezahlen.

Wenn du neugierig geworden bist, kannst du auf energie_erlebnis_camp und **www.gleisdorf.at** die Fotos von 2022 anschauen.

Für nähere Informationen stehe ich gerne unter der Nummer 0664/602601412 ab 13.00 Uhr oder unter der Mailadresse **erlebniscamp@gleisdorf.at** zu Verfügung. Anmeldungen sind auf **www.gleisdorf.at** ab April möglich.

Auf deine Anmeldung freuen wir uns
Das Team des Energie-Erlebnis-Camps
Birgit Witting
(Campleitung)

PFLEGEVERBAND

Mit der Auflösung des Sozialhilfeverband wurde ein neuer Pflegeverband für den Bezirk Weiz gegründet. Der neue Pflegeverband ist für die drei Bezirkspflegeheime Weiz, Gleisdorf und Birkfeld zuständig. Am 21.03.2023 fand die konstituierende Sitzung vom neuen Vorstand statt, auch unser Bürgermeister Thomas Derler wurde einstimmig in den Vorstand gewählt.

Freiwillige Feuerwehr Hohenkogl • www.ffhohenkogl.at • 8181 Mitterdorf 47 • Telefon: 03172 / 29 22

Wehrversammlung 2023

Am Freitag, dem 24.02.2023, fand im Gemeindesaal Mitterdorf die diesjährige Wehrversammlung der FF Hohenkogl/Mitterdorf statt. Kommandant HBI Siegfried Schöberl konnte neben **62** Feuerwehrkameraden/innen auch zahlreiche Ehrengäste, darunter Bürgermeister Thomas Derler, Vizebürgermeister Alois Strobl, Gemeindekassier Edith Schlemmer, Brandrat Thomas Brandl, Abschnittskommandant ABI Christian Lechner sowie Vertreter anderer Blaulichtorganisationen unserer Umgebung begrüßen.

Neben dem Jahresrückblick sowie Berichte der Funktionäre wurden auch verdiente Kameraden Befördert bzw. Ausgezeichnet. JFM Zorn

Fabian wurden angelobt und somit in den Aktivstand gesetzt. Aus dem Tätigkeitsbericht des HBI ging hervor, dass die FF Hohenkogl/Mitterdorf vom 01.01.2022 bis zum 31.12.2022 **71 Einsätze** hatte. Diese Einsätze unterteilen sich in **12 Brand- und 59 technischen Einsätze**.
Um für solche Einsätze bestens vorbereitet zu sein, wurden 2022 2.669 Stunden für Aus- und Weiterbildungen geleistet! Insgesamt wurden von den Mitgliedern der FF Hohenkogl/Mitterdorf im Jahr 2022 **15.001 freiwillige Stunden** für die Öffentlichkeit geleistet.

Zum Abschluss bedankte sich der Kommandant bei Brandrat Thomas Brandl für die gute Zusammenarbeit mit dem Bereichsfeuerwehrverband und bei Bürgermeister Thomas Derler sowie beim gesamten Gemeinderat für die hervorragende Unterstützung unserer Wehr in allen Belangen.

Freiwillige Feuerwehr Hohenkogl • www.ffhohenkogl.at • 8181 Mitterdorf 47 • Telefon: 03172 / 29 22

Wissenstest der Feuerwehrjugend

Am Samstag, 11.03.2022 fand in Heilbrunn der Wissenstest des Bereichsfeuerwehrverbandes Weiz statt. Jugendliche und Quereinsteiger der Feuerwehren des Bereiches Weiz traten in den Kategorien Bronze, Silber und Gold an. Von unserer Wehr waren insgesamt **19** Jugendliche am Start.

Wissenstest-Spiel BRONZE: Christoph Pretterhofer, Lysander Bloder, Roman Schiffer, Valentin Eggenreich

Wissenstest-Spiel SILBER: Bastian Feichtinger, Ferdinand Hirtenfellner

Wissenstest BRONZE: Jakob Friedberger, Tobias Schlemmer

Wissenstest SILBER: Tim Hölzelhofer, Julian Eggenreich, Lukas Posch, Markus Flaszer

Wissenstest GOLD: Celina Derler, Tobias Schiffer, Valerie Teni, Vanessa Hirtenfellner, Hanna Nylund

Unsere beiden Quereinsteiger David Hirschböck und Jasmin Strohmeier konnten den Wissenstest in allen drei Stufen erfolgreich ablegen.

Alle unsere Teilnehmer erreichten ihr Abzeichen mit hervorragender Punkteanzahl!

Besonderer Dank geht auch an unseren Jugendbeauftragten LM-F Bloder Bernhard mit seinem Team für die hervorragende Vorbereitung!

Freiwillige Feuerwehr Hohenkogl • www.ffhohenkogl.at • 8181 Mitterdorf 47 • Telefon: 03172 / 29 22

FREIWILLIGE FEUERWEHR
HOHENKOGL

Wir laden ein zum

Tag der offenen Tür

mit

Feuerlöscherüberprüfung

Samstag, 06.05.2023
von 13:00 bis 17:00 Uhr
im Feuerwehrhaus Hohenkogl

- **ACHTUNG! Feuerlöscher müssen alle 2 Jahre überprüft werden!**
- **VORSTELLUNG – Neues Fahrzeug HLF 1**
- **Qualitativ hochwertige Rauchmelder und Löschdecken können erworben werden**
- **Besichtigung des Feuerwehrhauses**
- **Fahrzeug- und Geräteschau**
- **Informationen für Kinder und Jugendliche**
- **Getränke, Würstel …**

Deine

Feuerwehr erleben

Impressum: Herausgeber, Verleger und Eigentümer: Gemeinde Mitterdorf an der Raab, Mitterdorf 5, 8181 Mitterdorf an der Raab, Für den Inhalt verantwortlich: Bürgermeister Thomas Derler, Redaktion und Anzeigenannahme: Tel.: 03178 / 51 50, Fax: 03178 / 51 50-4, Layout & Produktumsetzung: Druckhaus Scharmer, www.scharmer.at